

PANEL FOTOGRÁFICO.



FOTO N°01: Se puede observar el trabajo de encofrado de madera para la losa aligerada.

CONSORCIO ATENAS 2020
L.C. ADM. MILBERT YVAN ALVAN RIVAS
APODERADO COMÚN



FOTO N°02: Se observa el trabajo de encofrado, colocación de Tecnopor y habilitación de acero para la losa aligerada.

DIRECCION: ATLANTIDA N° 314

ING. FÉLIX WONG RAMÍREZ
ING. CIVIL
Reg. CIP N° 3233



FOTO N°03: En la foto se observa la distribución de los aceros de refuerzos, las vigas de acero y el Tecnopor.

CONSORCIO ATENAS 2020
COORD. HILBERT IVAN ALVAN RIVAS
APODERADO COMUN



FOTO N°04: se observa los trabajos de amarre de los aceros de refuerzos.

ING. FELIX WONG RAMIREZ
ING. CIVIL
Reg. CIP N° 3233

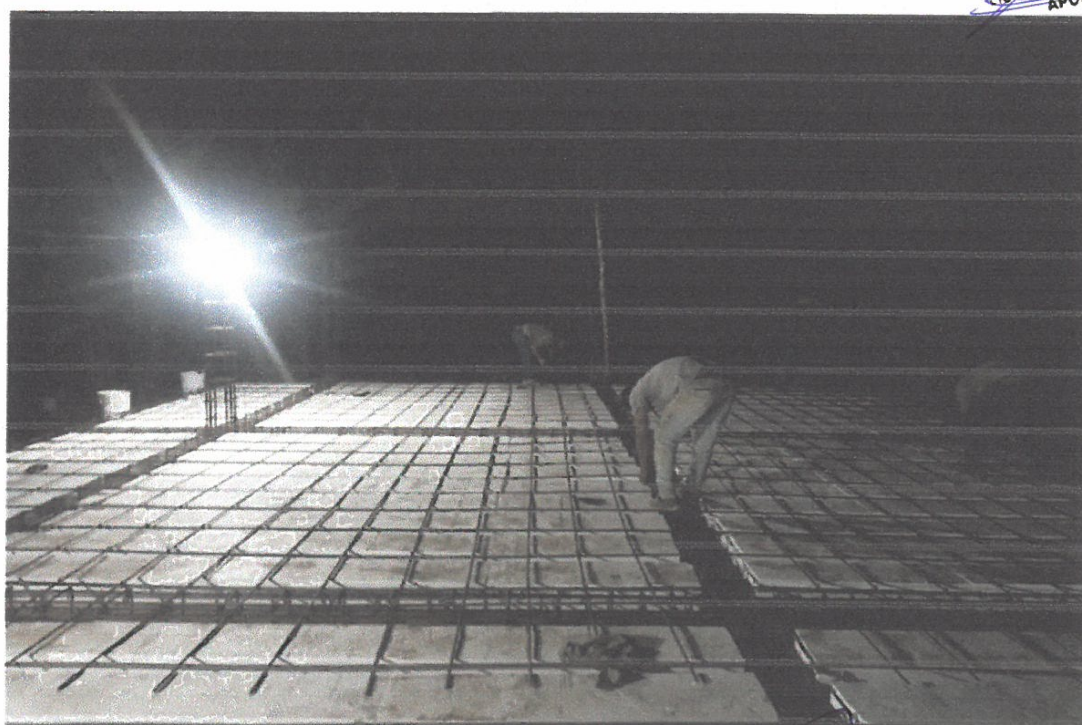

FOTO N°05: se puede observar el proceso de construcción de la losa aligerada los muros y las columnas.

CONSORCIO ATENAS 2020
LIC-ADM. HILBERT IVAN ALVAREZ RIVAS
APODERADO COMUN



FOTO N°06: EN LA FOTO, se muestra el acopio o almacenamiento de ladrillo para la posterior construcción de los muros.



FOTO N°07: EN LA FOTO, se muestra la vista panorámica del estado de la obra

CONSORCIO ATENAS 2020
[Signature]
ING. ALBERTO VAN ALVAN RIVAS
APODERADO COMÚN



FOTO N°08: se muestra trabajos de perforación del pozo artesiano de gua para institución educativa

DIRECCION: ATLANTIDA N° 314

ING. FELIX WONG RAMIREZ
ING. CIVIL
Reg. CIP N° 3233



FOTO N°09: supervisión de los trabajos de perforación del pozo artesiano.

CONSORCIO ATENAS 2020
LIC. ADM. HILBERT YVAN ALVAN RIVAS
APODERADO COMÚN



FOTO N°10: Construcción de muro.

DIRECCION: ATLANTIDA N° 314

ING. FELIX WONG RAMIREZ
ING. CIVIL
Reg. CIP N° 3233



FOTO N°11: Acopio de cemento en el almacén de obra.



FOTO N°12: Residente de obra junto al inspector de obra verificando los trabajos realizados.

DIRECCION: ATLANTIDA N° 314



CONSORCIO ATENAS 2020
LIC. ADM. HILBERT YVAN ALVAN RIVAS
APODERADO COMUN